sélection

30 MAILLOTS DE BAIN ÉCO-RESPONSABLES POUR BARBOTER TOUT L'ÉTÉ

Summer is coming et il est grand temps de trouver notre grand favori. Celui avec lequel, cet été, on va passer toute notre vie. On parle bien sûr de notre maillot de bain !

Consommation responsable oblige, on ne va pas s'acheter trente-six mille maillots de bain, il est donc important de bien le choisir ! Bikini ou une-pièce, au dos nu sexy ou à la coupe plus sportive ... dans tous les cas notre maillot de bain devra être plus écologique.

Pas question, cette année, d'opter pour le classique maillot en polyester ou polyamide neufs, si polluants à fabriquer. On privilégiera plutôt des matières recyclées qui ont, au moins, le mérite d'être moins polluantes à fabriquer ! Eh oui, faut-il le rappeler ? Le Seaqual®, le polyester Newlife® ou encore l'Econyl®, sont autant d'alternatives eco-conçues aux matières synthétiques neuves issues du pétrole ! On opte donc pour elles, si maillot de bain il y a à s'acheter.

Et si vous ne savez où trouver le maillot de bain idéal, ne partez pas si vite, ils sont juste en-dessous dans notre sélection !

Allison pour Freen

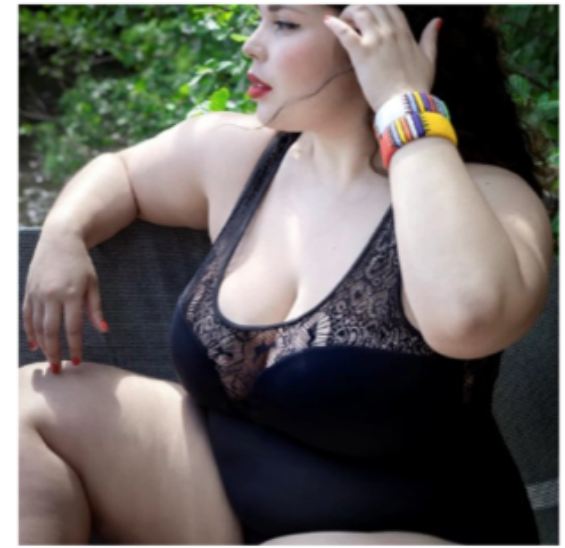

YODI BODY • UNE PIÈCE •

composition : 78% nylon recyclé - 22% Elasthanne. Doublure & dentelle : 90% polyamide - 10% Elasthanne